

## La Défense 2050 - au delà de la forme

Imaginer le développement d'un territoire sur une période de 40 ans nécessite de porter la réflexion sur la société, l'économie et l'environnement. Pour prévoir l'avenir sur une telle période il ne suffit plus de prolonger les tendances et graphiques en cours, il faut aussi analyser les thématiques séparément: cela demande de projeter des scénarii avec des approches globales au-delà des tendances actuelles et prévisibles.

Pendant les quatre semaines de l'atelier, trente jeunes professionnels venant de quatorze pays ont testé l'impensable, bousculé et perturbé par leurs propositions. Comme futurs professionnels, ils ont construit des scénarii globaux de développement et dessiné des propositions sur l'avenir du territoire de La Défense. Comme jeunes citoyens, ils ont fait part de leurs inquiétudes sur la situation actuelle et future. Leurs travaux ont laissé le sentiment d'être à un « tournant » dans l'aménagement de ce territoire.



Un nouveau regard sur ce territoire atypique

Atelier urbain Etudes  
 Surface: Agglomération      Honoraires étude HT: 10 k€  
 Temps étude: -              Livraison étude: 2011  
 Client: EPADESA, France  
           Tour Opus 12 F-92914 Paris La Défense  
 Lieu:      Quartier d'affaires La Défense  
 Programme: Prospective territoriale 2050  
 Mission:    Organisation+Pilotage scientifique

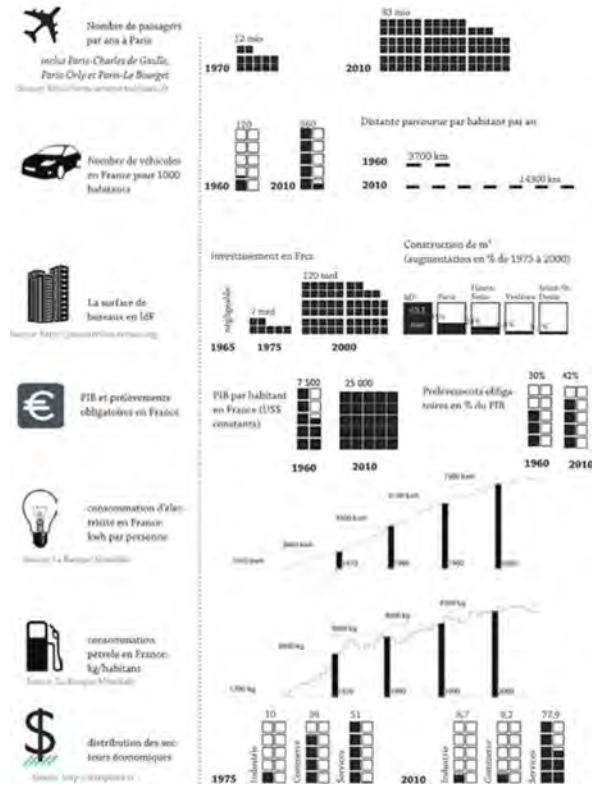
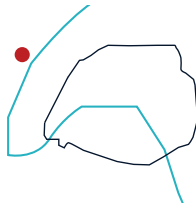

## LA DÉFENSE 2050

“La Défense 2050 - au delà de la forme”  
 Pilotage scientifique avec Maria Basile, enseignante



Christian Horn  
 architectes-urbanistes  
 www.rethink.fr

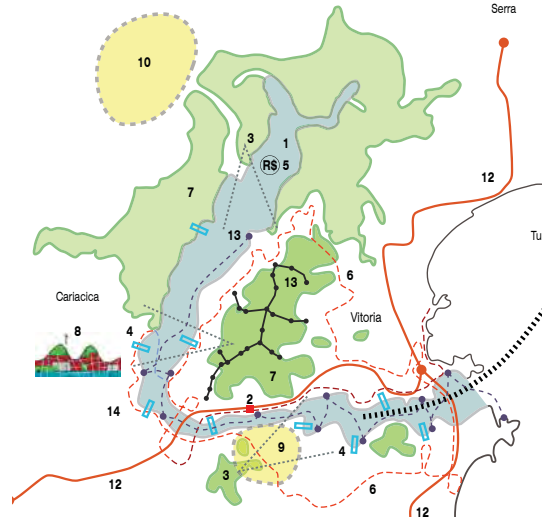
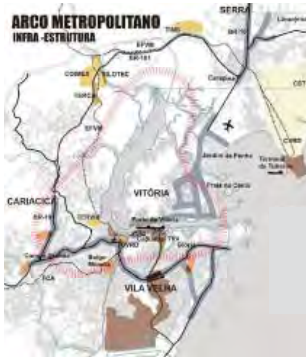

Carte de synthèse des actions proposées

## Développement métropolitain et solidarités territoriales.

Mutation des structures urbaines autour de la baie de Vitória.  
 La ville de Vitória (318000 hab.) se situe dans une agglomération portuaire et logistique qui constitue la porte d'entrée et de sortie de marchandises de l'état d'Espirito Santo. La région métropolitaine (1625000 hab.) est composée de 7 communes avec un développement économique, social et urbain inégal. Vitória, capitale de l'état, concentre avec ses activités portuaires et son centre d'affaires la puissance économique et administrative de la région. Les communes voisines ont subi le développement économique de Vitória en tant que points de passages, lieux de stockage des marchandises et lieu d'habitation d'une partie de la population travaillant à Vitória. Pour rediriger les développements actuels et futurs il est nécessaire de repenser la solidarité territoriale de cette région métropolitaine à travers un rééquilibrage de la création des richesses et des lieux de vie. L'aire d'étude se situe de part et d'autre des deux ponts de la baie de Vitória, à la jonction des villes Vitória, Cariacica et Vila Velha avec un regard particulier sur la zone du Portal Sud, le centre historique de la ville de Vitória.



La Baie de Vitória et son hinterland

Atelier urbain Etudes  
 Surface: Agglomération      Honoraires étude HT: 10 k€  
 Temps étude: -              Livraison étude: 2009  
 Client:      Ville de Vitória  
           Brésil  
 Lieu:      Région métropolitaine de Vitória  
 Programme: Solidarité territoriale  
 Mission:    Organisation+Pilotage scientifique



Christian Horn  
 architectes-urbanistes  
 www.rethink.fr

## VITÓRIA MÉTROPÓLE

Solidarité territoriale - Vitória 2009  
 Pilotage scientifique avec Claudio Zanotelli, prof.-géographe